Sistema Platinum

Manuale Utente

Gestione Pratiche Celiachia Regione Puglia

CSF Sistemi s.r.l.
via del Ciavattino, snc
03012 Anagni (Fr)
tel. +39 0775 77 71
fax +39 0775 72 71 12
www.csfsistemi.it
info@csfsistemi.it
P.iva 01699880603

CERT. N° 9151.CSFS

UNI EN ISO 9001:2008

Committente	**CSF Sistemi**
Progetto	**Gestione Pratiche Celiachia Regione Puglia**
Tipo Documento	**Manuale Utente**
Codice Progetto	**CSFCEPMU**
Codice Documento	**CSFCEPMU 170101**
Revisione	**2.1.0**
Data	**20/07/2017**

Ultima Revisione: -

Sommario

1 Premessa 2
2 Gestione pratiche celiachia regione puglia 2
2.1 Gestione Pratiche 2
2.2 Nuovo Proxy CSF 9
2.2.1 Configurazione 9

Questo documento è di carattere riservato ed è destinato esclusivamente a chi specificamente autorizzato dalla CSF Sistemi. L'accesso, la divulgazione, la copia o la diffusione sono vietate a chiunque altro ai sensi delle normative vigenti e possono costituire una violazione penale.

1 Premessa

Scopo di questo documento è la descrizione del funzionamento, all'interno di Sistema F Platinum dalla versione 7.6.0, della gestione della celiachia dematerializzata nella regione puglia.

2 Gestione pratiche celiachia regione puglia

2.1 Gestione Pratiche

La nuova procedura per la celiachia permette ora la gestione delle pratiche dematerializzate dei buoni erogate tramite il sistema della regione puglia EDOTTO.

Il sistema permette di richiamare il tetto di spesa residuo del paziente attraverso il codice fiscale.

Per accedere alla procedura di gestione della celiachia occorre, dalla schermata di vendita, selezionare il tipo di esenzione relativo alle vendite per Celiaci (**ALI**) e poi cliccare sul pulsante di **Gestione Pratiche Celiaci**.

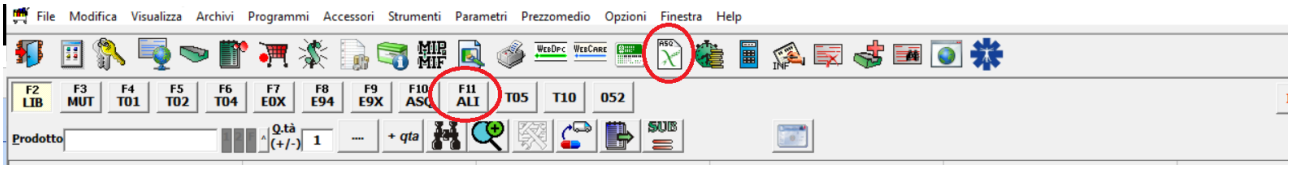

Si accede quindi alla schermata di gestione delle pratiche di celiachia, come da immagine seguente:

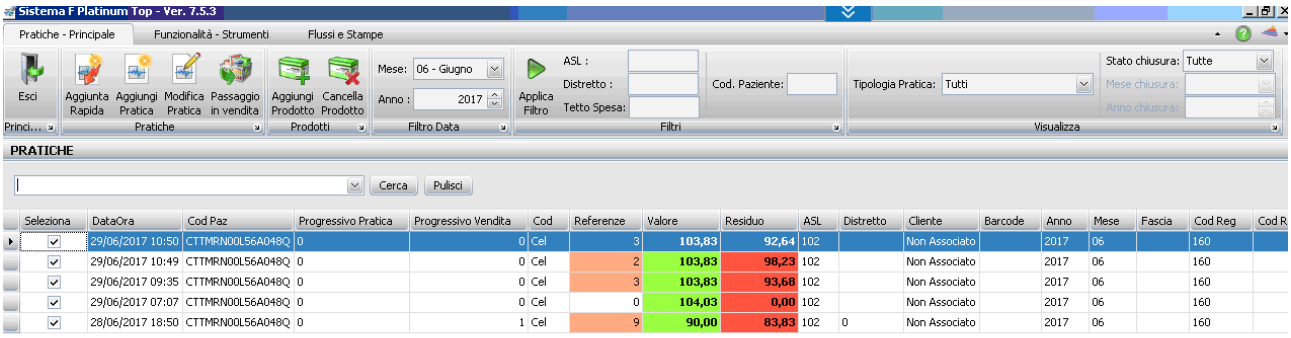

Seleziona	DataOra	Cod Paz	Progressivo Pratica	Progressivo Vendita	Cod	Referenze	Valore	Residuo	ASL	Distretto	Cliente	Barcode	Anno	Mese	Fascia	Cod Reg	Cod R
☑	29/06/2017 10:50	CTTMRN00L56A048Q	0	0	Cel	3	103,83	92,64	102		Non Associato		2017	06		160	
☑	29/06/2017 10:49	CTTMRN00L56A048Q	0	0	Cel	2	103,83	98,23	102		Non Associato		2017	06		160	
☑	29/06/2017 09:35	CTTMRN00L56A048Q	0	0	Cel	3	103,83	93,68	102		Non Associato		2017	06		160	
☑	29/06/2017 07:07	CTTMRN00L56A048Q	0	0	Cel	0	104,03	0,00	102		Non Associato		2017	06		160	
☑	28/06/2017 18:50	CTTMRN00L56A048Q	0	1	Cel	9	90,00	83,83	102	0	Non Associato		2017	06		160	

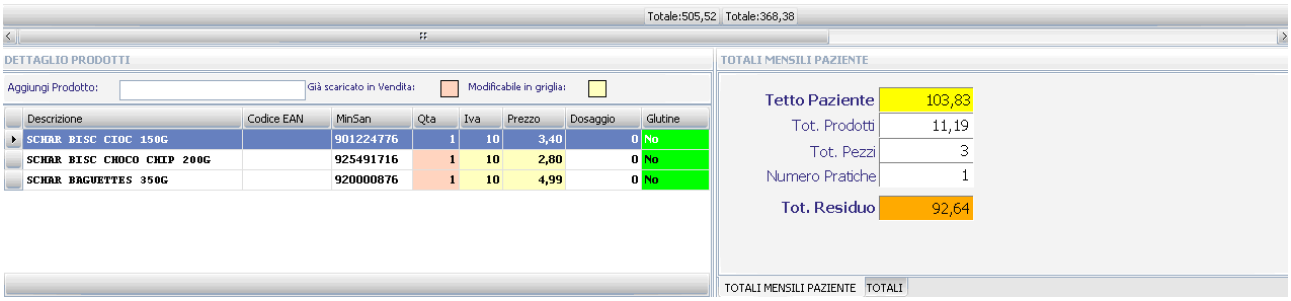

Descrizione	Codice EAN	MinSan	Qta	Iva	Prezzo	Dosaggio	Glutine
SCHAR BISC CIOC 150G		901224776	1	10	3,40	0	No
SCHAR BISC CHOCO CHIP 200G		925491716	1	10	2,80	0	No
SCHAR BAGUETTES 350G		920000876	1	10	4,99	0	No

Questo documento è di carattere riservato ed è destinato esclusivamente a chi specificamente autorizzato dalla CSF Sistemi. L'accesso, la divulgazione, la copia o la diffusione sono vietate a chiunque altro ai sensi delle normative vigenti e possono costituire una violazione penale.

Per aggiungere una nuova pratica occorre cliccare sull'icona **Aggiunta Rapida** , conseguentemente si aprirà la schermata seguente, dove occorrerà leggere il codice fiscale per far inserire successivamente il pin al cliente.

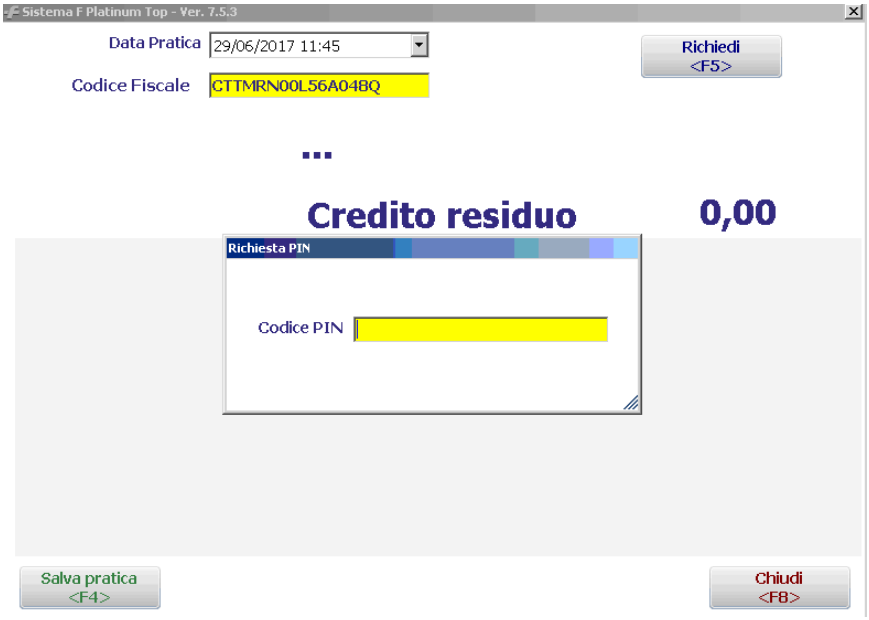

Il sistema ci restituisce il credito residuo spendibile dal cliente.

Cliccare quindi su **Salva Pratica**.

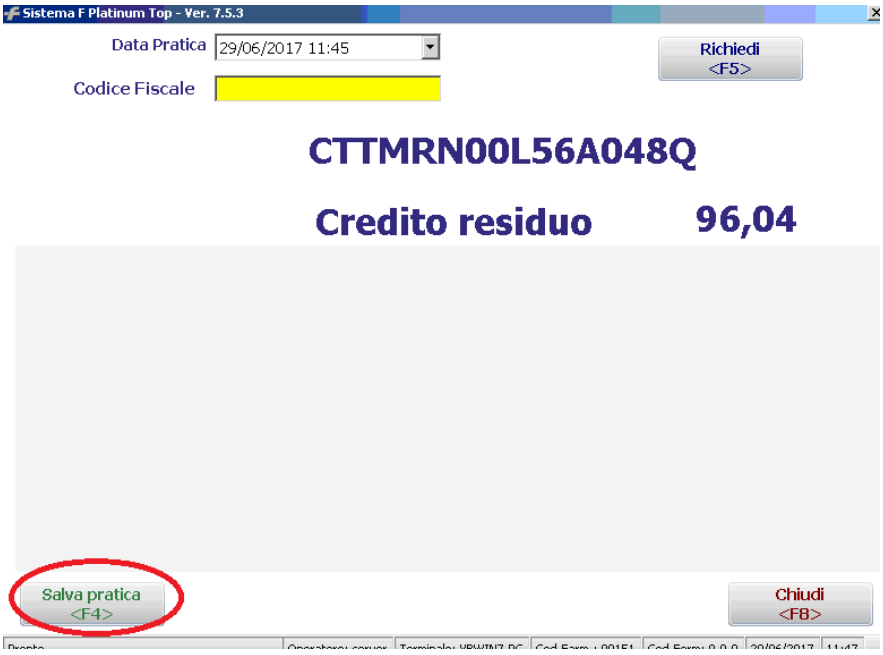

Nella schermata seguente, su **Aggiungi Prodotto** leggere il codice a barre dei prodotti da consegnare e verificare il residuo di spesa del paziente.

Questo documento è di carattere riservato ed è destinato esclusivamente a chi specificamente autorizzato dalla CSF Sistemi. L'accesso, la divulgazione, la copia o la diffusione sono vietate a chiunque altro ai sensi delle normative vigenti e possono costituire una violazione penale.

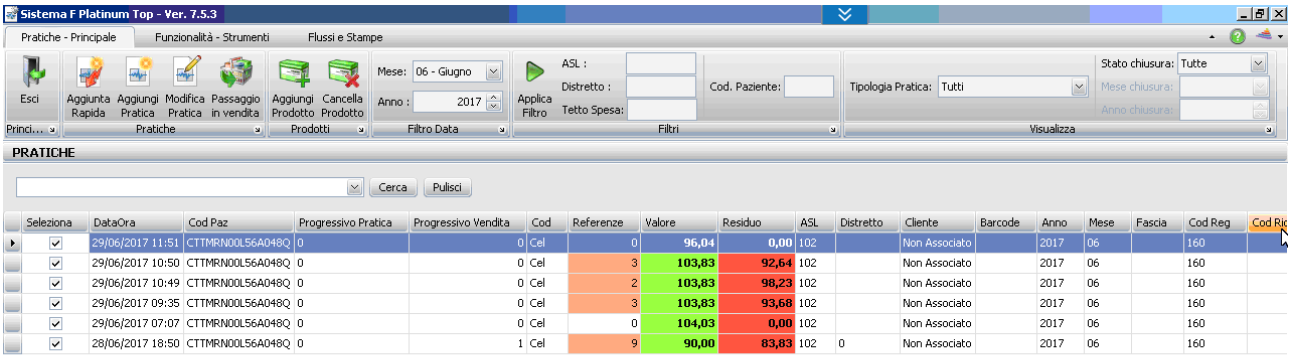

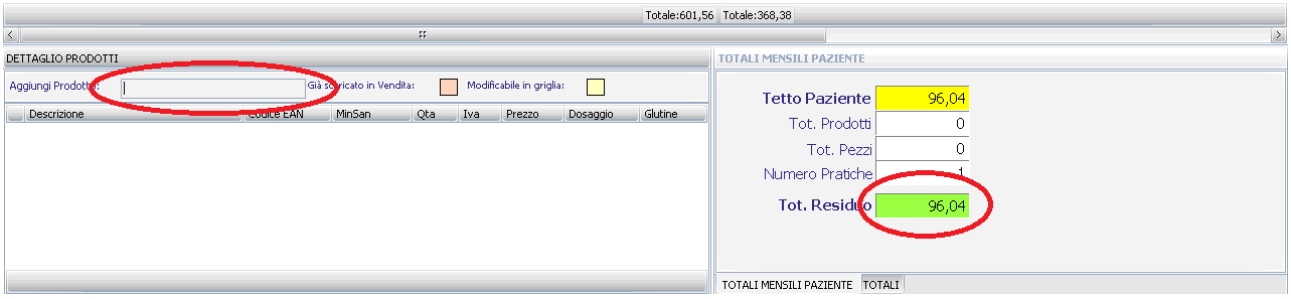

Il totale residuo viene scalato progressivamente mentre si passano i prodotti.

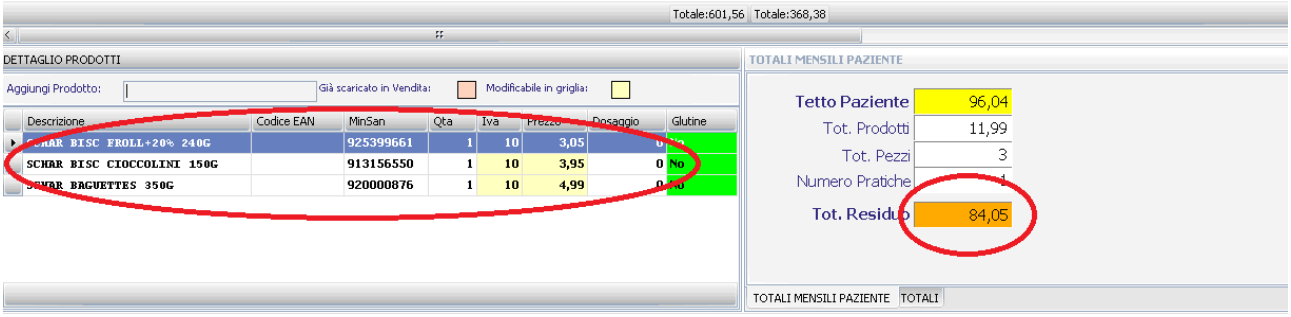

Questo documento è di carattere riservato ed è destinato esclusivamente a chi specificamente autorizzato dalla CSF Sistemi. L'accesso, la divulgazione, la copia o la diffusione sono vietate a chiunque altro ai sensi delle normative vigenti e possono costituire una violazione penale.

Se si vuole eliminare un prodotto, per esempio se si sta superando si il tetto di spesa, è possibile farlo, come riportato nella schermata seguente:

Selezionare il prodotto e cliccare poi sul tasto **Cancella Prodotto**, per toglierlo dalla pratica

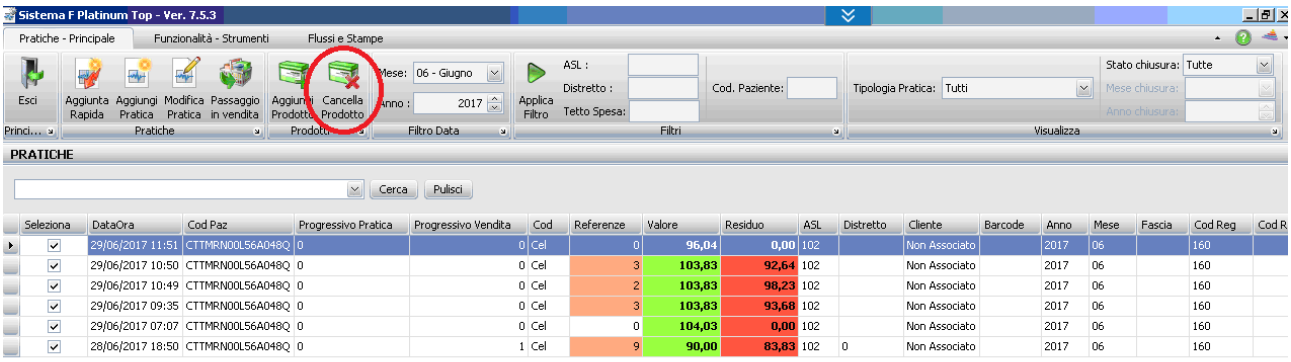

Il **Totale Residuo** verrà aggiornato.

Si può anche aggiungere un prodotto in questa fase.

Se si supera il tetto di spesa, si può comunicare al cliente e, se d'accordo, la procedura emetterà uno scontrino fiscale con l'importo da pagare come differenza.

Terminata la lettura dei prodotti e, sicuri di non dover fare più modifiche, passare i prodotti in vendita tramite il pulsante **Passaggio in vendita**.

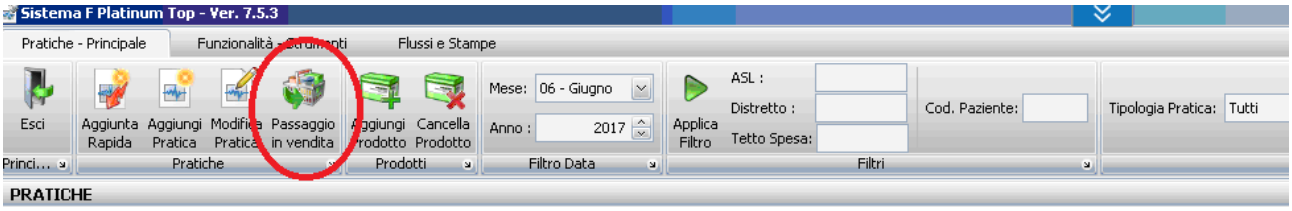

Questo documento è di carattere riservato ed è destinato esclusivamente a chi specificamente autorizzato dalla CSF Sistemi. L'accesso, la divulgazione, la copia o la diffusione sono vietate a chiunque altro ai sensi delle normative vigenti e possono costituire una violazione penale.

Confermare le due domande una volta sicuri,

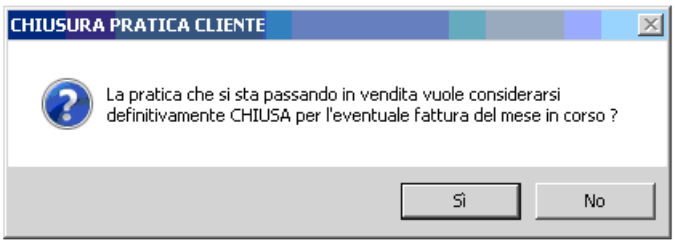

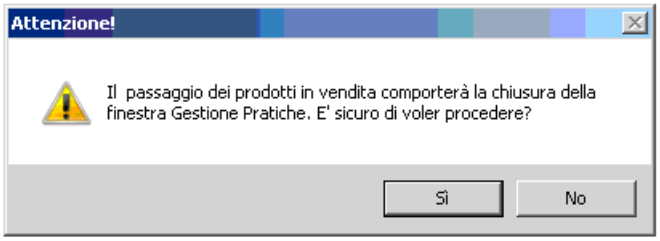

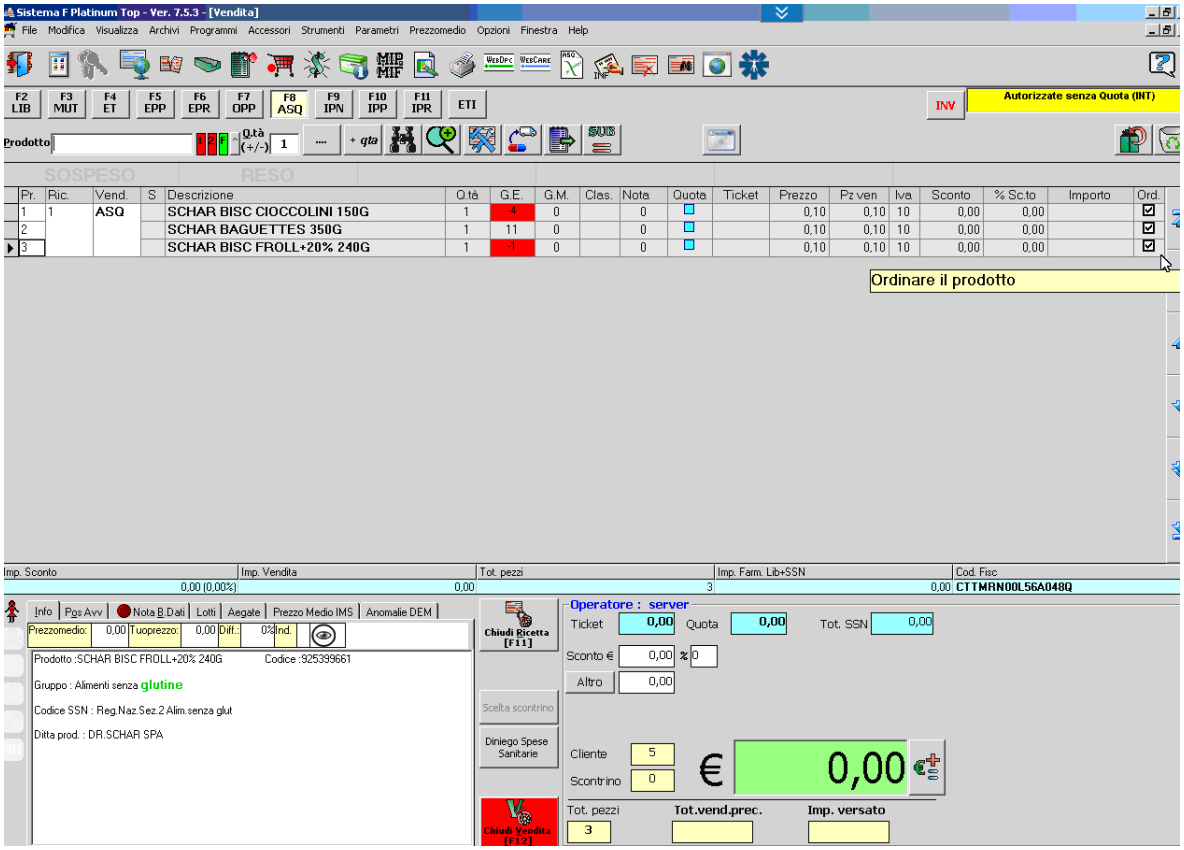

Cliccando su **Chiudi Vendita [F12]** verranno scaricate le giacenze e sarà emesso lo scontrino per differenza

In caso di superamento del tetto di spesa.

La procedura chiede di nuovo il pin del cliente e si aprirà la schermata seguente,

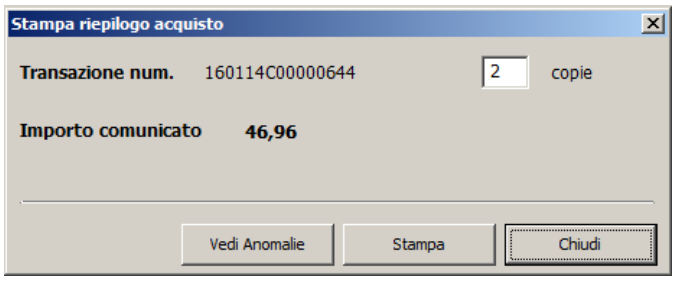

Questo documento è di carattere riservato ed è destinato esclusivamente a chi specificamente autorizzato dalla CSF Sistemi. L'accesso, la divulgazione, la copia o la diffusione sono vietate a chiunque altro ai sensi delle normative vigenti e possono costituire una violazione penale.

Cliccare su *Stampa* per stampare la copia da consegnare al cliente.

La funzione ***Vedi anomalie*** permette di evidenziare i prodotti che il sistema EDOTTO riterrà, in fase di trasmissione, non rimborsabili.

Per poter vedere tutte le vendite di celiachia fatte ad un cliente, selezionare il mese da verificare, leggere il codice fiscale e cliccare su **Cerca**.

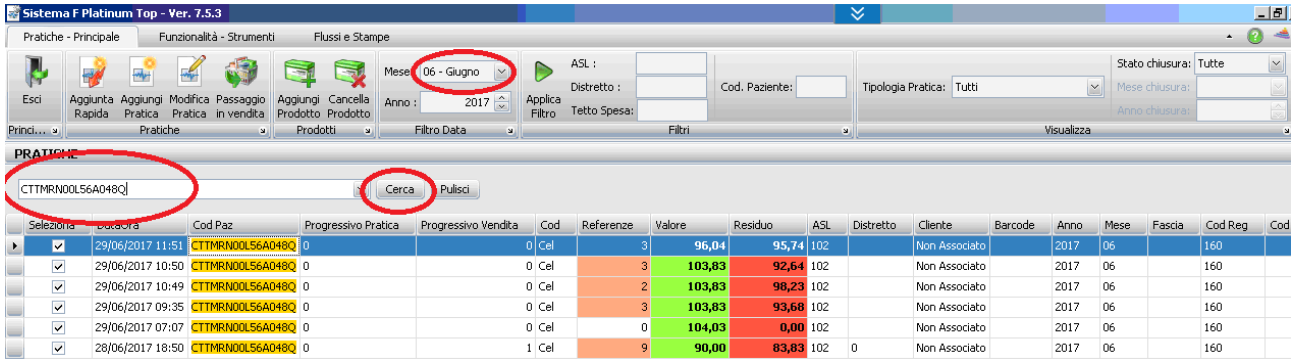

Selezionando la consegna interessata la procedura ci farà vedere i prodotti consegnati, la data, l'ora del ritiro, l'importo.

Se il cliente ci chiede una stampa con i prodotti consegnati nel mese si può fare sempre dalla schermata precedente, inserire la ASL interessata (in questo caso 102), poi **Flussi e Stampe**.

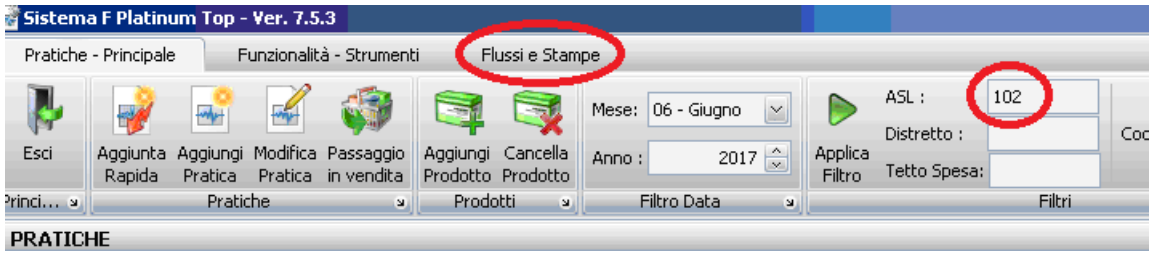

Cliccare su **Mensile Cliente**.

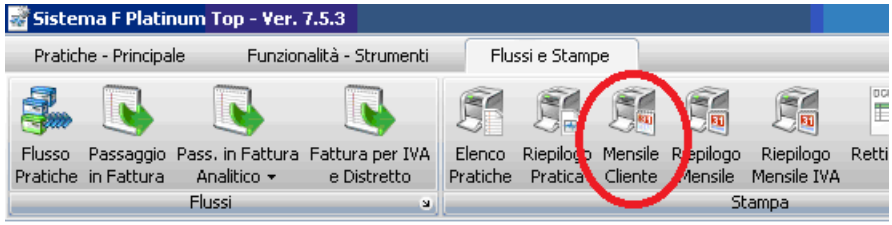

Questo documento è di carattere riservato ed è destinato esclusivamente a chi specificamente autorizzato dalla CSF Sistemi. L'accesso, la divulgazione, la copia o la diffusione sono vietate a chiunque altro ai sensi delle normative vigenti e possono costituire una violazione penale.

File Visualizza Sfondo

CSF SISTEMI UTENTE A0199998
Indirizzo: VIA CIAVATTINO, snc
Citta:ANAGNI
PartitaIVA: 01699880603 Cod.Fiscale: 0169988060300000 Cod.Farm.: 00583

Data: giovedì 29 giugno 2017
Report:

CODICE PAZIENTE : CTTMRN00L 56A048Q Cliente Non associato MESE : 06 2017

ASL: DISTRETTO: 0 COD. REG.:

Raggruppati per IVA	Q.tà	Speso
Cel IVA 10	20	33,41

DATA 28/06/2017 18:50:00

Dettaglio Prodotti

Ministeriale	Prodotto	Cod.EAN	IVA	Qtà	Prz Vend	Dosaggio
901224776	SCHAR BISC CIOC 150G		10	1	0,01	150
906616545	SCHAR BISC FROLLINI 200G		10	1	0,01	200
913156550	SCHAR BISC CIOCCOLINI 150G		10	1	0,01	150
920799311	SCHAR BISCOT GRAN RISV200G		10	1	0,01	200
926242823	SCHAR BISC FROLLINI OS300G		10	1	0,01	300
927125599	SCHAR BISC FROLLINI 300G		10	1	0,01	300
927125601	SCHAR BISCOT GRAN RISV300G		10	1	0,01	300
927125601	SCHAR BISCOT GRAN RISV300G		10	1	3,05	300
927125601	SCHAR BISCOT GRAN RISV300G		10	1	3,05	300
901224776	SCHAR BISC CIOC 150G		10	1	3,40	150
913156550	SCHAR BISC CIOCCOLINI 150G		10	1	3,95	150
925491716	SCHAR BISC CHOCO CHIP 200G		10	1	2,80	200
925491716	SCHAR BISC CHOCO CHIP 200G		10	1	2,80	200
925491716	SCHAR BISC CHOCO CHIP 200G		10	1	2,80	200
901224776	SCHAR BISC CIOC 150G		10	1	3,40	150
920000876	SCHAR BAGUETTES 350G		10	1	4,99	350
925491716	SCHAR BISC CHOCO CHIP 200G		10	1	2,80	200
913156550	SCHAR BISC CIOCCOLINI 150G		10	1	0,10	150
920000876	SCHAR BAGUETTES 350G		10	1	0,10	350
925399661	SCHAR BISC FROLL+20% 240G		10	1	0,10	240
Prodotti: 20				**20**	**33,41**	

Questo documento è di carattere riservato ed è destinato esclusivamente a chi specificamente autorizzato dalla CSF Sistemi. L'accesso, la divulgazione, la copia o la diffusione sono vietate a chiunque altro ai sensi delle normative vigenti e possono costituire una violazione penale.

2.2 Nuovo Proxy CSF

Con la versione Celiachia Puglia è stata rilasciata una nuova versione del proxy solamente relativa a questo tipo di servizio.
L'intento sarà quello di sostituirlo anche a quello utilizzato per la ricetta dematerializzata.

2.2.1 Configurazione

Dopo il passaggio della revisione portarsi nei Parametri Generali – Celiachia Dematerializzata

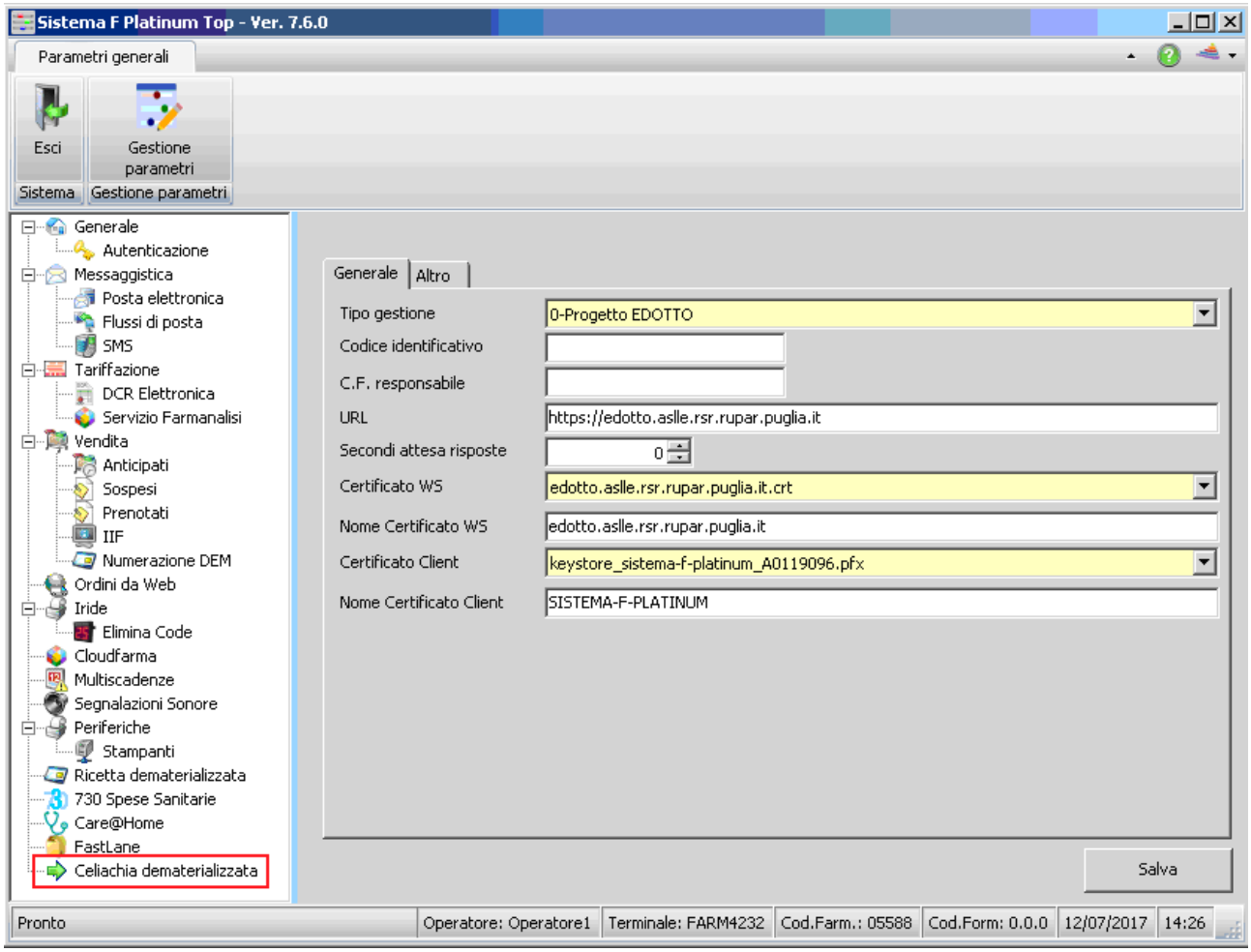

Da premettere che ogni farmacia dovrà necessariamente utilizzare un suo certificato Client per le comunicazioni con il sistema EDOTTO.
La gestione dei certificati ha una scadenza annuale (come da comunicazione Exprivia).

I valori *URL*, *Certificato WS*, *Nome Certificato WS*, *Certificato Client* e *Nome Certificato Client* verranno impostati automaticamente a seconda della provincia di appartenenza della farmacia o negozio.

L'impostazione dei valori *Codice identificativo* e *C.F. responsabile* sarà cura della farmacia / negozio.

ATTENZIONE: Per quanto riguarda i negozi il *Codice identificativo* deve essere preceduto dal codice 9044

Il valore di *URL proxy* verrà impostato automaticamente per le farmacie, utilizzando lo stesso della gestione della ricetta dematerializzata, i negozi dovranno impostarlo manualmente.

Questo documento è di carattere riservato ed è destinato esclusivamente a chi specificamente autorizzato dalla CSF Sistemi. L'accesso, la divulgazione, la copia o la diffusione sono vietate a chiunque altro ai sensi delle normative vigenti e possono costituire una violazione penale.

Il valore relativo al numero di porta utilizzata per la comunicazione TCP/IP, dovrà *NECESSARIAMENTE* essere diverso da quello impostato per la ricetta dematerializzata (default 1111).

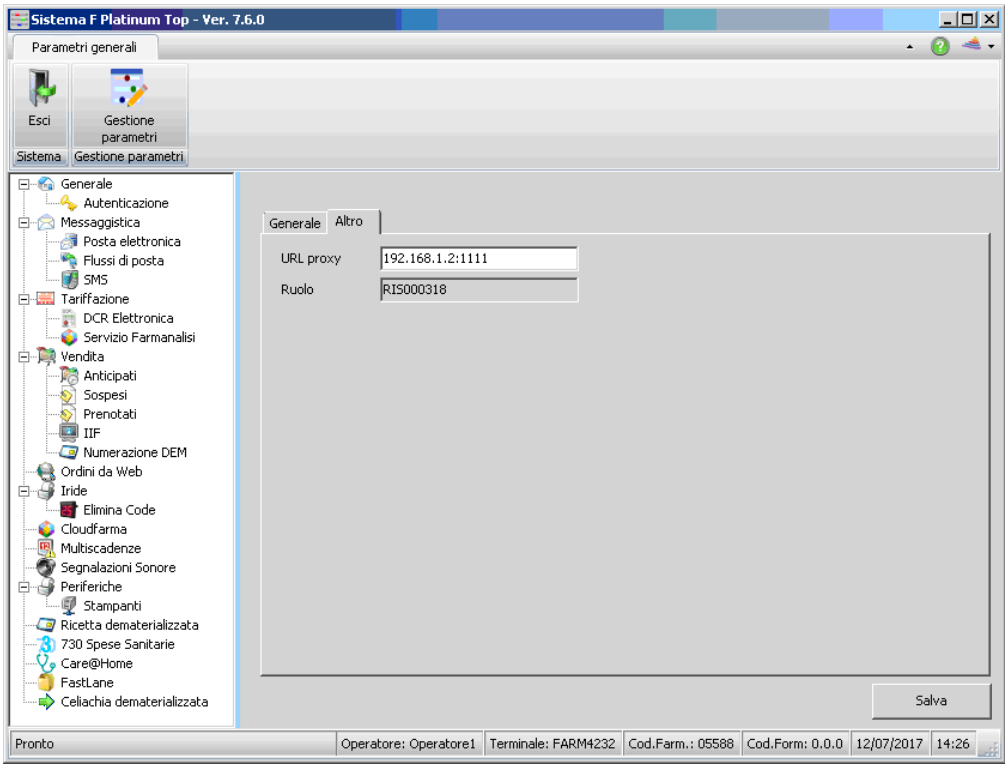

Quando tutti i parametri sono stati impostati, riavviando l'applicazione Sistema F sulla macchina dove è presente la VPN, verrà avviato automaticamente anche il nuovo Proxy.

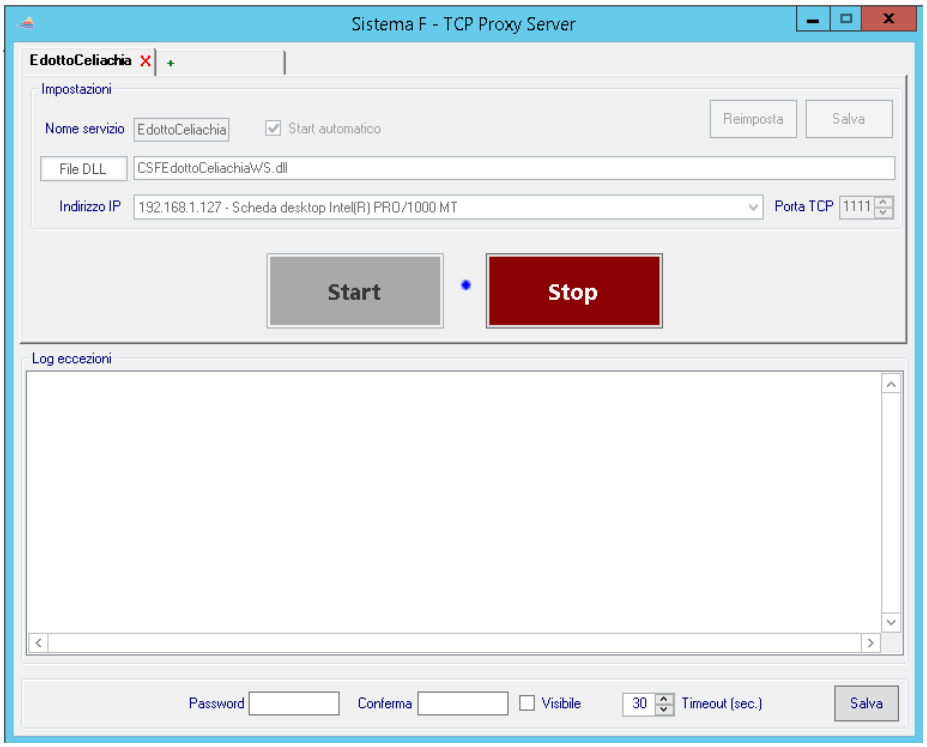

I pulsanti Start e Stop permetteranno di avviare o fermare il servizio.

Questo documento è di carattere riservato ed è destinato esclusivamente a chi specificamente autorizzato dalla CSF Sistemi. L'accesso, la divulgazione, la copia o la diffusione sono vietate a chiunque altro ai sensi delle normative vigenti e possono costituire una violazione penale.

Il valore di timeout

permette alla finestra di mettersi, dopo il timeout, nello stato di attesa e inibizione alle modifiche.

Per riattivarla basta fare un click sulla stessa

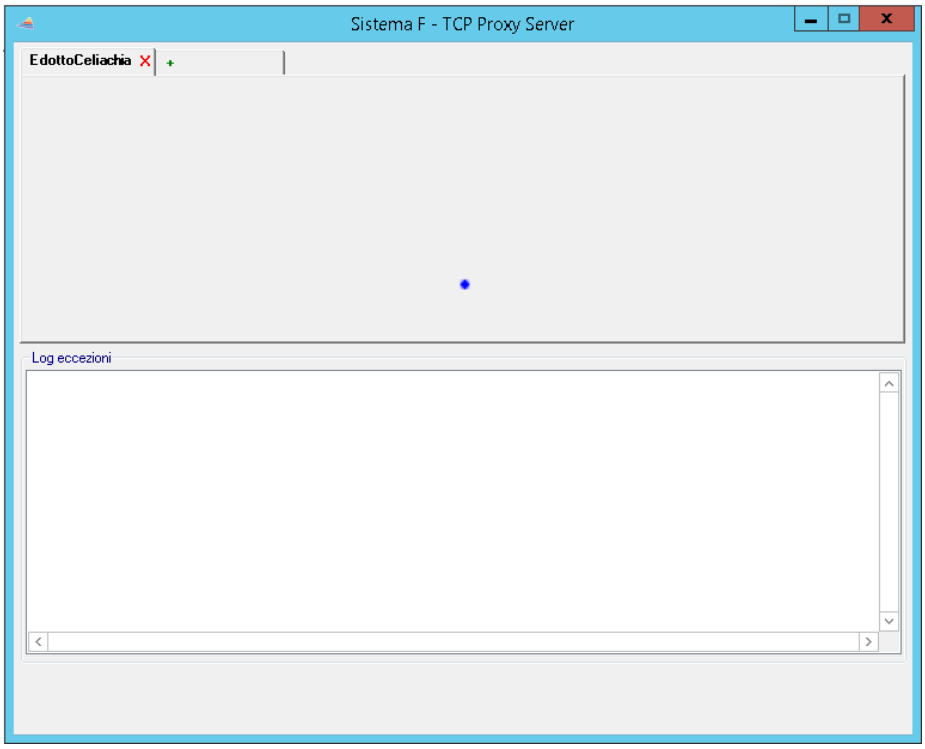

Questo documento è di carattere riservato ed è destinato esclusivamente a chi specificamente autorizzato dalla CSF Sistemi. L'accesso, la divulgazione, la copia o la diffusione sono vietate a chiunque altro ai sensi delle normative vigenti e possono costituire una violazione penale.